

JOHN NOA
nothing but nature

Η εταιρεία







Η εταιρεία

Η εταιρεία **JOHN NOA**, μέλος του ομίλου **AMHES**, γνωστού για τη χρόνια πείρα και τεχνογνωσία του στα συμπληρώματα διατροφής, δημιουργεί συνεχώς καινοτόμα προϊόντα με αποτελεσματικά δραστικά συστατικά και ευεργετικές ιδιότητες σε:

- υγρή πόσιμη μορφή
- μορφή κάψουλας
- μορφή ταμπλέτας
- μορφή σπρέι



Η εταιρεία

- **2008:** Έτος ίδρυσης της AMHES, δημιουργήσαμε το brand “Superfoods”
- **2012:** Η μόνη ελληνική εταιρεία της οποίας τα προϊόντα πήραν την έγκριση του FDA.
- **2012:** “Golden Sun Award” Βραβείο «Χρυσός Ήλιος» στην Astra Medical Hellas Superfoods ως η Κορυφαία Ανερχόμενη Ελληνική Εταιρική Επωνυμία. 
- **2013:** Βράβευση από τον Φ.Σ.Α. ως η εταιρεία που δημιούργησε την κατηγορία “Υπερτροφές” στο φαρμακείο. 
- **2014:** Λάβαμε μέρος στην επιχειρηματική αποστολή που συνόδευσε τον πρωθυπουργό στο Ισραήλ. 
- **2015:** Αναπτύξαμε και δημιουργήσαμε το επιτυχημένο brand, **John Noa** 
- **2015:** Τον Οκτώβριο του 2015 πουλήσαμε το πετυχημένο Brand “Superfoods” σε μεγάλη Ελληνική φαρμακευτική εταιρεία.

AMHES™



Η εταιρεία

"Golden Sun", 2012



"Pharmaceutical Association", 2013



Η εταιρεία

Η **JOHN NOA** είναι μια αμιγώς **ελληνική** εταιρεία:

- Διαθέτει μια από τις πιο σύγχρονες μονάδες παραγωγής συμπληρωμάτων διατροφής στην Ελλάδα.
- Τα προϊόντα μας παρασκευάζονται **αποκλειστικά** στην **Ελλάδα**.
- Πολύ αυστηρές προδιαγραφές παρασκευής και ελέγχων ποιότητας σε κάθε στάδιο παραγωγής, που ακολουθούν τα **πρότυπα των φαρμακευτικών βιομηχανιών**.
- Νέες πρότυπες εγκαταστάσεις (ISO 9001).
- Πιστοποιητικό **GMP** (Good manufacturing Practices).



Η εταιρεία

- Γραφεία και αποθήκες στη Μεταμόρφωση Αττικής.
- Καλλιέργειες και γραφεία στο Πήλι Ευβοίας και την Τήνο.
- Εργοστάσιο παραγωγής στη Μεταμόρφωση Αττικής.



Η εταιρεία



Τα προϊόντα μας:

- Περιέχουν **πρώτες ύλες υψηλής ποιότητας.**
- Είναι μοναδικά σχεδιασμένα με τα **απαραίτητα φυσικά και φυτικά δραστικά συστατικά.**
- Βασίζονται στις **συνιστώμενες τιμές αναφοράς της Ευρωπαϊκής Ένωσης.**
- Δεν περιέχουν **γενετικά τροποποιημένους οργανισμούς.**
- Διαθέτουν **γνωστοποίηση από τον Εθνικό Οργανισμό Φαρμάκων (Ε.Ο.Φ).**
- Παρέχουν **αποδεδειγμένη ασφάλεια και αποτελεσματικότητα, με κατατεθειμένες μελέτες για τα δραστικά τους συστατικά, στην Ευρωπαϊκή αρχή για την ασφάλεια των τροφίμων (E.F.S.A).**



Στόχος



- Η σύγχρονη ζωή είναι απαιτητική, γεμάτη στρες, γρήγορους ρυθμούς και διατροφικές συνήθειες φτωχές σε βιταμίνες και θρεπτικά συστατικά.
- Τα προϊόντα **John Noa**, βασίζονται στη φιλοσοφία του «**ευ ζην**» για τη διατήρηση της σωματικής και ψυχικής υγείας, καθώς και τη βελτίωση της ποιότητας ζωής του σύγχρονου ανθρώπου με τον **πιο αποτελεσματικό, απλό και φυσικό τρόπο**.



Στόχος

” Να προσφέρουμε χρήσιμα, καινοτόμα, υψηλής ποιότητας, ασφαλή και οικονομικά προϊόντα σε όλους”

Ioannis Liakopoulos, CEO & Founder of AMHES Nutraceuticals



Τα προϊόντα μας

WORTS



JOHN NOA BEVER

Η Εξέλιξη στα Ροφήματα



ΠΡΑΣΙΝΟ ΤΖΑΙ



ΙΠΠΟΦΑΕΣ



ΕΧΙΝΑΤΣΙΑ

Τι είναι συμπλήρωμα διατροφής;

- Διατροφικό προϊόν αρμοδιότητας Ε.Ο.Φ με σκοπό τη συμπλήρωση της συνήθους δίαιτας, το οποίο αποτελούν συμπυκνωμένες πηγές θρεπτικών συστατικών ή άλλων ουσιών με θρεπτικές ή φυσιολογικές επιδράσεις (βρώσιμα εκχυλίσματα φυτών και άλλα θρεπτικά συστατικά όπως βιταμινούχα, μέταλλα, αμινοξέα, πρωτεΐνες, αντιοξειδωτικές ουσίες), μεμονωμένων ή σε συνδυασμό και διατίθενται στο εμπόριο σε μια ποικιλία δοσιμετρικών μορφών (κάψουλες, παστίλιες, δισκία, χάπια, φακελάκια σκόνης, φύσιγγες υγρού προϊόντος, φιαλίδια με σταγονόμετρο και άλλες παρόμοιες μορφές υγρών και κόνεων), προορισμένες ώστε να λαμβάνονται σε ποσομετρημένες, μικρές, μοναδιαίες ποσότητες.

Ως θρεπτικά συστατικά εννοούμε:

A) Βιταμίνες

B) Ανόργανα στοιχεία



Τι είναι συμπλήρωμα διατροφής;

- Το συμπλήρωμα διατροφής δεν προορίζεται για την πρόληψη, αγωγή ή θεραπεία ανθρώπινης νόσου. Έγκυες γυναίκες ή θηλάζουσες, άτομα που βρίσκονται υπό φαρμακευτική αγωγή ή αντιμετωπίζουν προβλήματα υγείας θα πρέπει να συμβουλευούνται τον γιατρό τους.



Τα βασικά συστατικά του συμπληρώματος διατροφής



AMHES™



Τα βασικά συστατικά του συμπληρώματος διατροφής

Μακροθρεπτικά συστατικά

- Πρωτεΐνες

(Αμινοξέα, ολιγοπεπτίδια, πολυπεπτίδια)

- Λιπαρά

($\omega 3$, $\omega 6$, $\omega 9$)

- Υδατάνθρακες



Τα βασικά συστατικά του συμπληρώματος διατροφής

Μικροθρεπτικά συστατικά

- Βιταμίνες
- Μέταλλα
- Ιχνοστοιχεία

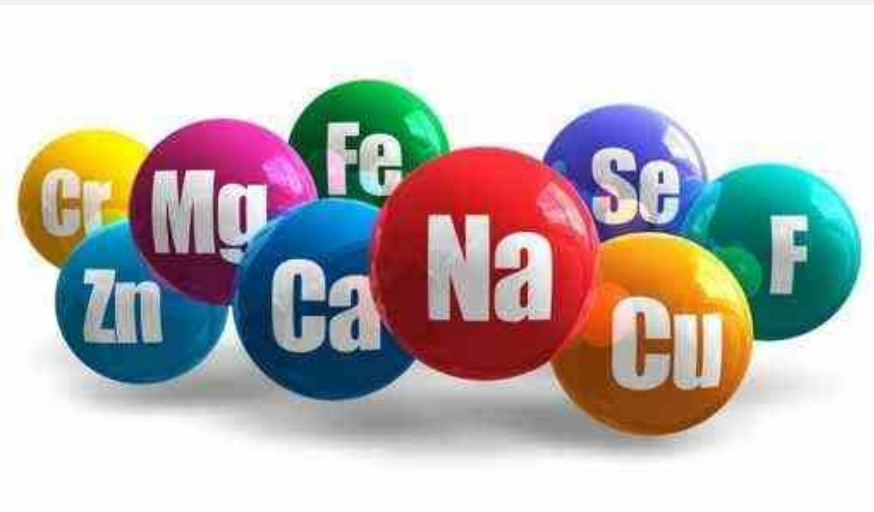

Τα βασικά συστατικά του συμπληρώματος διατροφής

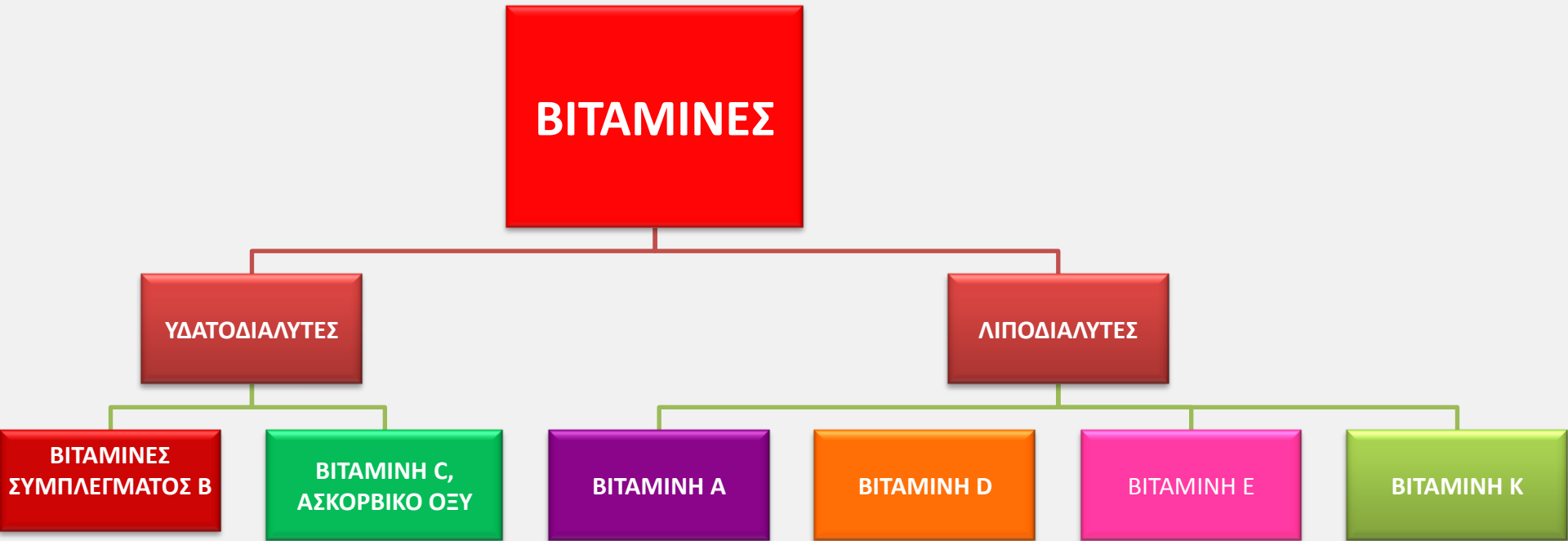

Τα βασικά συστατικά του συμπληρώματος διατροφής

Υδατοδιαλυτές :

Διαλύονται εύκολα στο νερό.

- Εύκολα αποβάλλονται από τον οργανισμό.
- Επειδή δεν αποθηκεύονται εύκολα, η συχνή πρόσληψη είναι σημαντική.
- Δεν έχουν τοξικότητα ακόμη και σε μεγάλες δόσεις.



Τα βασικά συστατικά του συμπληρώματος διατροφής

Λιποδιαλυτές :

- Απορροφώνται μέσω του γαστρεντερικού σωλήνα με τη βοήθεια του λίπους.
- Επειδή είναι πιο εύκολη η αποθήκευσή τους στο σώμα, είναι πιο πιθανό να οδηγήσουν σε υπερβιταμίνωση συγκριτικά με τις υδατο-διαλυτές βιταμίνες.



Τα βασικά συστατικά του συμπληρώματος διατροφής

Μέταλλα	Ιχνοστοιχεία
<ul style="list-style-type: none">• Ασβέστιο• Φώσφορος• Μαγνήσιο• Κάλιο• Νάτριο• Χλώριο• Θείο	<ul style="list-style-type: none">• Σίδηρος• Χαλκός• Ψευδάργυρος• Χρώμιο• Σελήνιο• Και άλλα



Συμπλήρωμα διατροφής

Συνιστώμενη Διαιτητική Πρόσληψη (RDA) =
Συνιστώμενη Ημερήσια Πρόσληψη (Σ.Η.Π)

Η Συνιστώμενη Ημερήσια Πρόσληψη (**Recommended dietary allowance**) είναι η μέση ημερήσια πρόσληψη ενός θρεπτικού συστατικού που θεωρητικά καλύπτει τις ανάγκες όλων των ατόμων (97 – 98 %) ενός υγιούς πληθυσμού, μιας συγκεκριμένης ηλικιακής ομάδας και φύλου.



Γιατί να επενδύσω στο συμπλήρωμα διατροφής;

- Τα συμπληρώματα διατροφής αποτελούν ένα ζήτημα πάνω στο οποίο υπάρχουν έντονες διαφωνίες μεταξύ των ειδικών.
- Κάποιοι ισχυρίζονται ότι δε μας είναι χρήσιμα διότι η καθημερινή διατροφή, μας παρέχει όλες τις απαιτούμενες βιταμίνες και μεταλλικά στοιχεία. Πόσο όμως ισορροπημένη είναι η καθημερινή διατροφή μας άραγε;
- Άλλοι ισχυρίζονται ότι υγιεινή διατροφή είναι δύσκολο να επιτευχθεί χωρίς τα συμπληρώματα.



Γιατί να επενδύσω στο συμπλήρωμα διατροφής;

- Μέχρι τις αρχές της δεκαετίας του '90, υπήρχαν αναλογικά ορισμένες δοκιμές που περιείχαν βιταμίνες και μεταλλικά στοιχεία και ακόμη λιγότερες έρευνες για υποκατάστατα όπως είναι τα ιχθυέλαια, το σκόρδο κτλ.
- Σήμερα, μια σειρά από αυξανόμενα στοιχεία και αποδείξεις αναδύονται μέσα από συστηματικές αναφορές και από αναλύσεις ουσιών και φανερώνουν ότι αρκετά συμπληρώματα είναι αποτελεσματικά για ορισμένες ομάδες του πληθυσμού κάτω από ορισμένες προϋποθέσεις.



Γιατί να επενδύσω στο συμπλήρωμα διατροφής;

Ιδανικά:

- Στην καθημερινή μας διατροφή είναι απαραίτητες 5 μικρομερίδες φρούτων και λαχανικών για να λαμβάνουμε σημαντική ποσότητα βιταμινών, ιχνοστοιχείων, φυτικών ινών και άλλων θρεπτικών συστατικών.
- Επιβάλλεται να ακολουθούμε μια διατροφή σύμφωνα με τις επιταγές της διατροφικής πυραμίδας με παρούσες όλες τις ομάδες τροφίμων σε σωστές αναλογίες και ποσότητες.

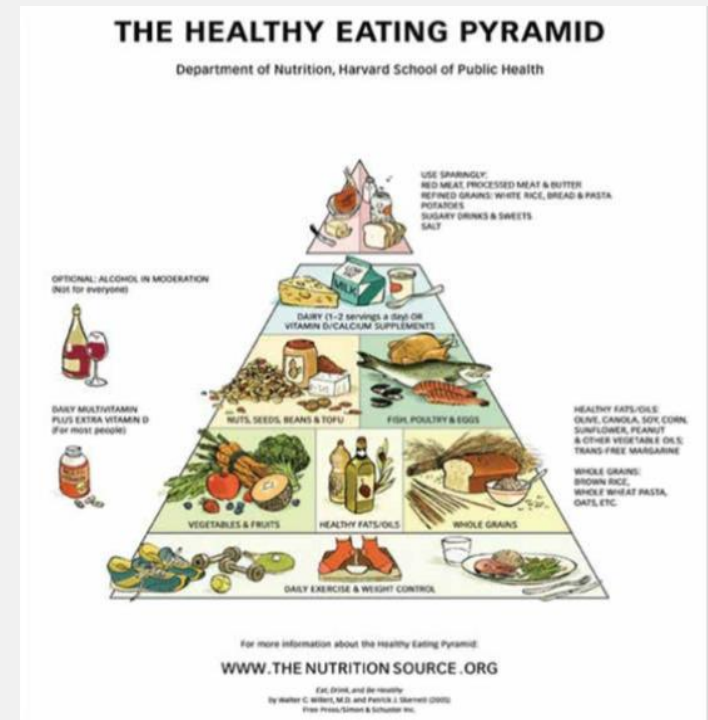

Γιατί να επενδύσω στο συμπλήρωμα διατροφής;

- Η βιομηχανική επανάσταση αύξησε τη διαθεσιμότητα των τροφών.



- Η εξέλιξη όμως στην τεχνολογία των τροφίμων επέδρασε αρνητικά στην ποιότητα τους.

- Τα τρόφιμα που φτάνουν καθημερινά στο τραπέζι μας υπόκεινται σε μεγάλη επεξεργασία, με αποτέλεσμα να στερούνται και να χάνουν ένα μεγάλο ποσοστό θρεπτικών συστατικών.



Γιατί να επενδύσω στο συμπλήρωμα διατροφής;

Τα τελευταία χρόνια η ζήτηση των ΣΔ παρουσιάζει **ανοδική πορεία**:

- Επαρκής και διαθέσιμη πληροφόρηση μέσω των ΜΜΕ και του διαδικτύου για τον μέσο καταναλωτή.
- Συνεχής διαφήμιση.
- Ευρεία διαθεσιμότητα μέσω διαφορετικών καναλιών διανομής όπως φαρμακεία, καταστήματα υγιεινών τροφών, σούπερ μάρκετ και διαδίκτυο.



Γιατί να επενδύσω στο συμπλήρωμα διατροφής;

- Αυξανόμενη τάση των πολιτών για πρόληψη ασθενειών και μια πιο υγιεινή διαβίωση και διατροφή.
- Στροφή προς έναν πιο φυσικό τρόπο ζωής.
- Απελευθέρωση μεγάλου αριθμού δραστικών συστατικών που παλιότερα ήταν διαθέσιμα μόνο μέσω ιατρικής συνταγής.
- Διάδοση της έννοιας «αυτοθεραπεία», δηλαδή θεραπεία μικροπροβλημάτων υγείας από το ίδιο τον ασθενή με τη χρήση ΜΗ.ΣΥ.ΦΑ.



Γιατί να επενδύσω στο συμπλήρωμα διατροφής;

- Αυξημένο κόστος ιατροφαρμακευτικής περίθαλψης.
- Η δυσμενής οικονομική συγκυρία και η έντονη κρατική παρέμβαση (διαμόρφωση τιμολογιακής πολιτικής, οφειλές ταμείων) επηρέασαν την αγορά των φαρμακευτικών σκευασμάτων.
- Η μέση τιμή ανά τεμάχιο στα φάρμακα, φαίνεται ότι μειώθηκε κατά 30%.



Γιατί να επενδύσω στο συμπλήρωμα διατροφής;

- Πτωτικές τάσεις καταγράφονται στη λιανική αγορά φαρμάκων, σύμφωνα με κλαδική μελέτη της διεύθυνσης οικονομικών μελετών της Icar Group.
- Τα αμιγώς συνταγογραφούμενα φάρμακα έχουν πέσει την τελευταία πενταετία στο 75% του τζίρου των φαρμακείων, από 84% που ήταν παλαιότερα, εμφανίζοντας μια μείωση της τάξης του 28,2%.
- Μείωση των πωλουμένων φαρμάκων (σε αξίες) κατά 35,5%, έναντι αύξησης των προϊόντων ΜΗ.ΣΥ.ΦΑ κατά 31,5%.



Γιατί να επενδύσω στο συμπλήρωμα διατροφής;

- Η αγορά των βιταμινών και των ΜΗ.ΣΥ.ΦΑ ξεπέρασε τα 400 εκατ. ευρώ το 2014 με την πώληση τους από τα φαρμακεία να συνεισφέρει κατά πολύ στους τζίρους τους.
- Σύμφωνα με στοιχεία της IMS, η αγορά των ΜΗΣΥΦΑ, συμπεριλαμβανομένων των συμπληρωμάτων διατροφής, ανέρχεται σε περίπου 413 εκατ. ευρώ με ανοδική πορεία του τζίρου σε ποσοστό 12,5%.



Γιατί να επενδύσω στο συμπλήρωμα διατροφής;

- Βάσει στατιστικών στοιχείων, 3/ 10 Έλληνες Online καταναλωτές το 2014, αγόρασαν βιταμίνες και συμπληρώματα διατροφής.
- Η κατηγορία βιταμίνες/ συμπληρώματα διατροφής βρίσκεται μεταξύ των 15 μεγάλων κατηγοριών για online αγορές στην Ελλάδα, όσον αφορά στη συχνότητα αγοράς. Μάλιστα τοποθετείται μεταξύ των 5 κατηγοριών με τη μεγαλύτερη ανάπτυξη.



Γιατί να επενδύσω στο συμπλήρωμα διατροφής;

- Ευκαιρία για μετατόπιση ενδιαφέροντος και επένδυση σε μια πιο αυτόνομη αγορά που δεν επηρεάζεται από την κρατική παρέμβαση και παρουσιάζει μεγάλη δυναμική ανάπτυξης.
- Οι συνολικές πωλήσεις συμπληρωμάτων διατροφής παρουσιάζουν αξιόλογους ρυθμούς ανάπτυξης ως αποτέλεσμα των έντονων ρυθμών που έχει αποκτήσει η σύγχρονη καθημερινότητα.



ΣΥΜΠΛΗΡΩΜΑ ΔΙΑΤΡΟΦΗΣ & ΒΙΟΔΙΑΘΕΣΙΜΟΤΗΤΑ

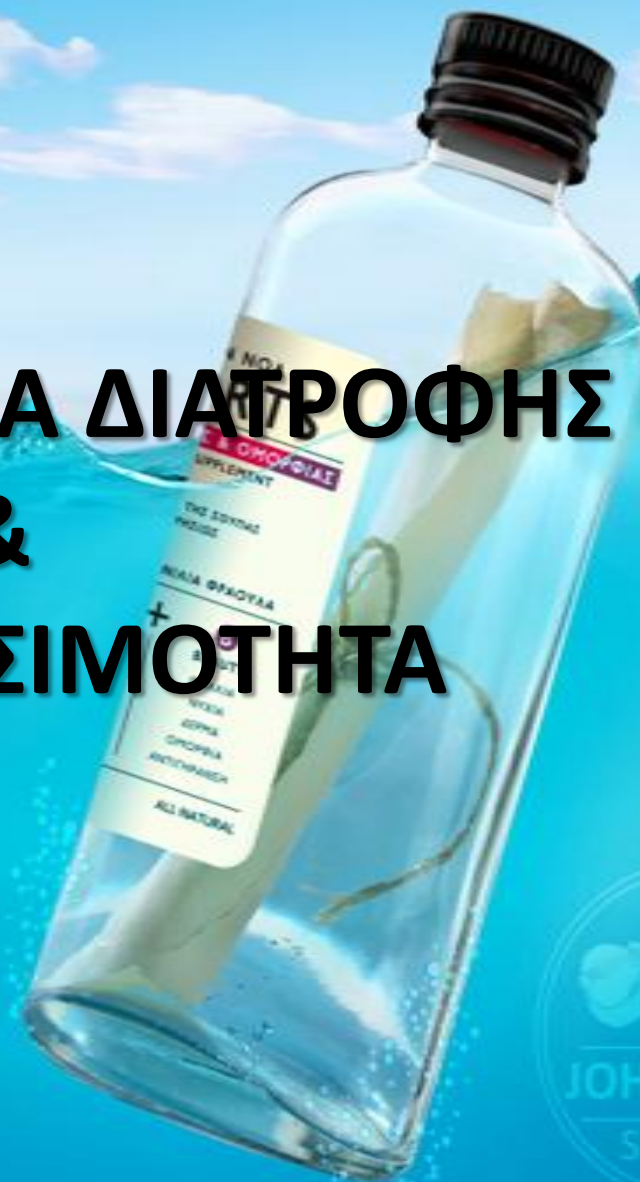

Πέψη

- Το πεπτικό σύστημα είναι μοναδικά σχεδιασμένο για να μετατρέπει την τροφή σε θρεπτικά συστατικά τα οποία χρησιμοποιεί ο οργανισμός για την ενέργεια, την ανάπτυξη και την επισκευή νέων κυττάρων και ιστών.
- Το **στόμα** είναι η αρχή της πεπτικής οδού. Το μάσημα σπάει τις τροφές σε μικρότερα κομμάτια που είναι πιο εύπεπτα, ενώ το **σάλιο** αναμιγνύεται με αυτά και ξεκινάει η διαδικασία της διάσπασης της τροφής σε μορφή που το σώμα μπορεί να **απορροφήσει** και να χρησιμοποιήσει.
- Ο **λαιμός** είναι ο επόμενος προορισμός της τροφής και ακολουθεί ο **οισοφάγος** που μέσω μιας σειράς συστολών, μεταφέρει την τροφή στο **στομάχι**.

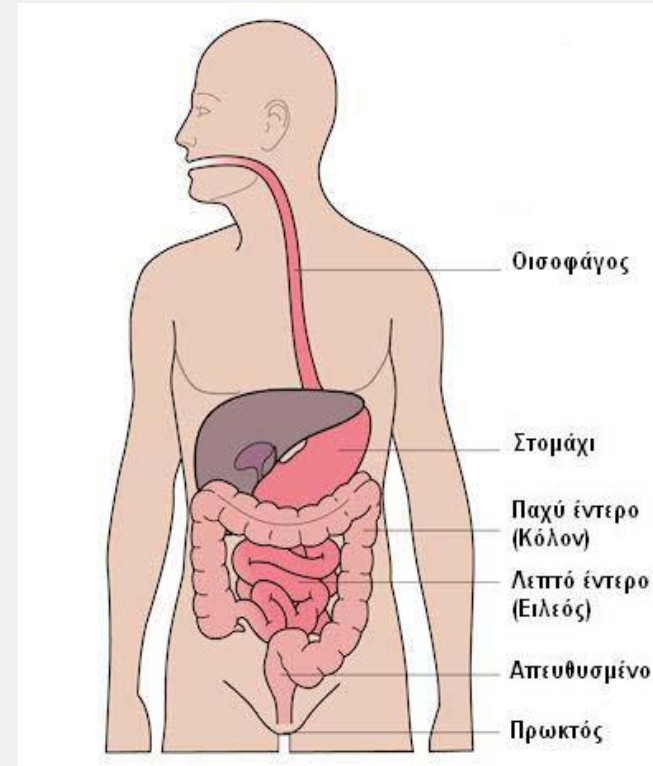

Πέψη

- Στο στομάχι γίνεται η επεξεργασία και η άλεση της τροφής. Εκεί **εκκρίνονται οξέα και ισχυρά ένζυμα** που διασπούν την τροφή. Όταν υποχωρεί από το στομάχι, η τροφή έχει μορφή υγρού ή πάστας. Από εκεί μεταφέρεται στο **λεπτό έντερο**.
- Το λεπτό έντερο αποτελείται από τρία τμήματα, το **δωδεκαδάκτυλο**, τη **νήστιδα** και τον **ειλεό**. Το λεπτό έντερο είναι ένας μακρύς σωλήνας στην κοιλιά όπου συνεχίζεται η διαδικασία **διάσπασης** των τροφών με **ένζυμα** που απελευθερώνονται από το **πάγκρεας**, τη **χολή** και το **ήπαρ**.

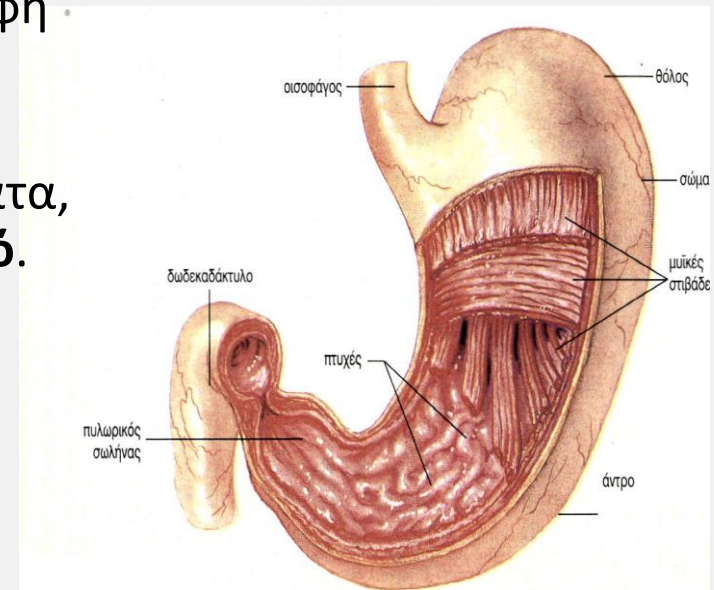

Πέψη

- Το **δωδεκαδάκτυλο** είναι σε μεγάλο βαθμό υπεύθυνο για τη συνέχιση της διαδικασίας **διάσπασης** των τροφών, ενώ η **νήστιδα** και ο **ειλεός** είναι κυρίως υπεύθυνα για την **απορρόφηση** των θρεπτικών ουσιών και την μεταφορά τους στην κυκλοφορία του αίματος.
- Μεταξύ άλλων λειτουργιών, το πάγκρεας εκκρίνει ένζυμα στο λεπτό έντερο. Αυτά τα ένζυμα διασπούν τις πρωτεΐνες, το λίπος και τους υδατάνθρακες από τις τροφές που καταναλώνουμε.

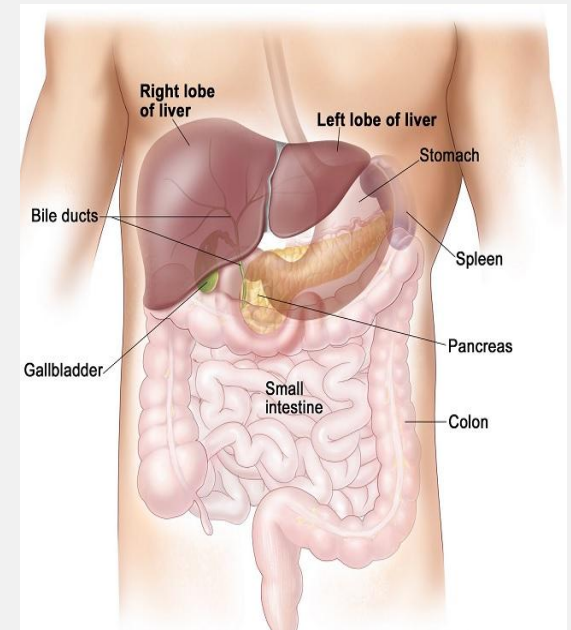

Υγρή πόσιμη μορφή

- Στην τροφή οι θρεπτικές ουσίες περιέχονται σε σύνθετα μίγματα διαφορετικών τύπων μορίων που είναι χημικά και φυσικά συνδεδεμένα μεταξύ τους.
- Αυτά τα μίγματα περιλαμβάνουν μόρια μεγάλου μεγέθους, όπως πρωτεΐνες και υδατάνθρακες, μεσαίου μεγέθους, όπως τα λίπη και μικρότερου μεγέθους όπως βιταμίνες, ανόργανα άλατα και σάκχαρα.

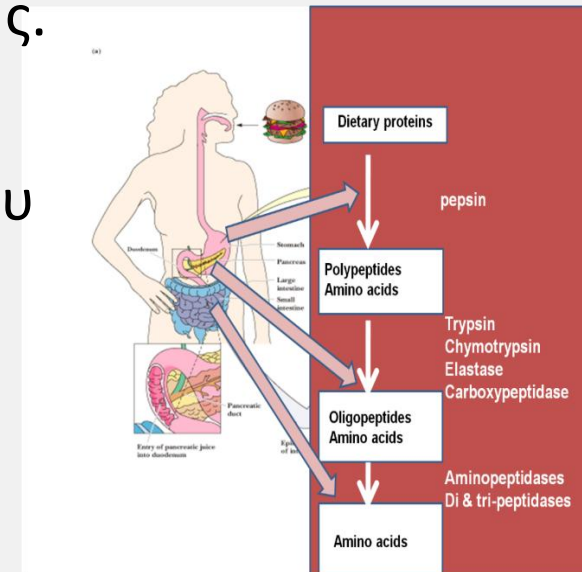

Υγρή πόσιμη μορφή

- Αυτά τα συνδεδεμένα μόρια μέσω της διαδικασίας της πέψης διασπώνται σε μεμονωμένες θρεπτικές ουσίες για να μπορέσουν να αφομοιωθούν από τον οργανισμό.
- Το μέγεθος και ο τύπος του μορίου καθορίζουν και τον τρόπο απορρόφησης της θρεπτικής ουσίας από τον οργανισμό.
- Για τη λήψη και απορρόφηση των πρωτεϊνών της τροφής από τον οργανισμό, είναι απαραίτητη η διάσπαση τους μέσω των πρωτεασών σε αμινοξέα.

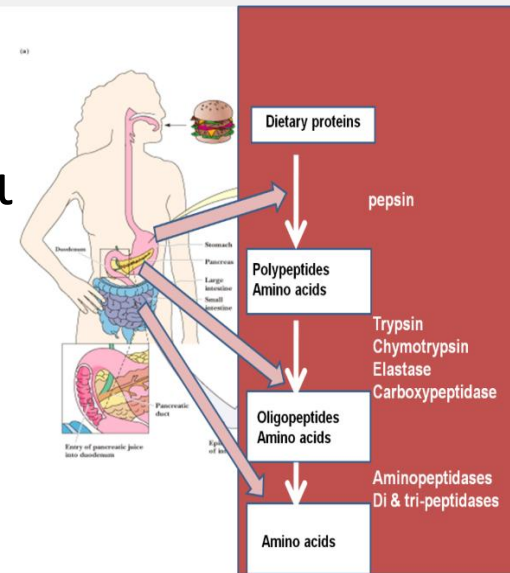

Πλεονεκτήματα υγρών συμπληρωμάτων διατροφής

1. Καλύτερη βιοδιαθεσιμότητα.

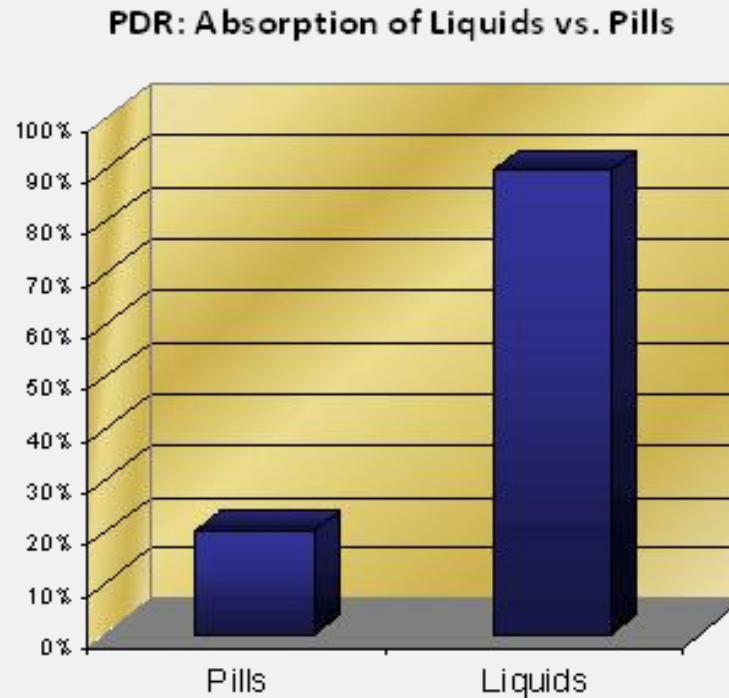

Υγρή πόσιμη μορφή

2. Πιο εύκολη κατάποση και συμμόρφωση.



3. Λιγότερο «φαρμακοποιημένα» στο μυαλό του καταναλωτή.

4. Κατάλληλα για άτομα με στομαχικό πρόβλημα.

AMHES™



WORTS



JOHN NOA
WORTS

JOHN NOA WORTS

ΣΙΡΟΠΙ ΥΓΕΙΑΣ & ΟΜΟΡΦΙΑΣ



ΑΠΟΤΕΛΕΣΜΑΤΙΚΟΤΗΤΑ
ΒΑΣΙΣΜΕΝΗ ΣΕ 3000 ΜΕΛΕΤΕΣ
ΓΙΑ ΤΑ ΣΥΣΤΑΤΙΚΑ ΤΟΥ. EFSΑ.



ΣΕ 3 ΥΠΕΡΟΧΕΣ ΓΕΥΣΕΙΣ

ΒΑΝΙΛΙΑ-ΦΡΑΟΥΛΑ • ΑΝΑΝΑΣ • ΣΟΚΟΛΑΤΑ

WORDS

ΣΙΡΟΠΙ ΥΓΕΙΑΣ & ΟΜΟΡΦΙΑΣ

ΤΟ ΜΟΝΑΔΙΚΟ ΣΙΡΟΠΙ ΠΟΥ ΠΡΟΣΦΕΡΕΙ
ΤΑΥΤΟΧΡΟΝΑ

ΕΝΕΡΓΕΙΑ & ΕΥΕΞΙΑ



ΥΓΙΕΙΣ ΑΡΘΡΩΣΕΙΣ



ΠΡΟΣΤΑΣΙΑ ΜΑΤΙΩΝ

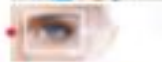

ΑΝΤΙΟΞΕΙΔΩΤΙΚΗ ΔΡΑΣΗ

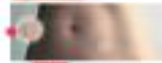

ΕΛΕΓΧΟ ΜΕΤΑΒΟΛΙΣΜΟΥ



ΛΑΜΠΕΡΑ ΜΑΛΛΙΑ



ΥΓΙΗ ΝΥΧΙΑ



ΥΓΙΕΣ ΔΕΡΜΑ



ΟΜΟΡΦΙΑ



ΑΝΤΙΓΗΡΑΝΤΙΚΗ ΔΡΑΣΗ



ΑΜΕΣΗ ΑΠΟΤΕΛΕΣΜΑΤΙΚΟΤΗΤΑ ΣΕ ΕΥΡΥ ΦΑΣΜΑ ΤΩΝ
ΔΕΠΟΥΡΓΩΝ ΤΟΥ ΟΡΓΑΝΙΣΜΟΥ ΑΠΟ ΤΙΣ ΠΡΩΤΕΣ ΚΙΟΛΛΑΣ
ΗΜΕΡΕΣ

JOHN NOA WORTS

ΣΙΡΟΠΙ ΥΓΕΙΑΣ
ΚΑΤΑΛΛΗΛΟ ΓΙΑ ΤΟ ΑΝΑΠΝΕΥΣΤΙΚΟ

WORTS



ΑΠΟΤΕΛΕΣΜΑΤΙΚΟΤΗΤΑ
ΒΑΣΙΣΜΕΝΗ ΣΕ 5000 ΜΕΛΕΤΕΣ
ΓΙΑ ΤΑ ΣΥΣΤΑΤΙΚΑ ΤΟΥ. EFSA.



ΜΕ ΑΡΩΜΑ ΘΥΜΑΡΙ

WORTS

ΣΙΡΟΠΙ ΥΓΕΙΑΣ
ΚΑΤΑΛΛΗΛΟ ΓΙΑ ΤΟ ΑΝΑΠΝΕΥΣΤΙΚΟ

ΤΟ ΙΔΑΝΙΚΟ ΦΥΤΙΚΟ ΣΙΡΟΠΙ ΓΙΑ:



ΤΗΝ ΑΝΑΚΟΥΦΙΣΗ ΤΟΥ
ΕΡΕΘΙΣΜΕΝΟΥ ΛΑΙΜΟΥ



ΤΗΝ ΑΝΤΙΜΕΤΩΠΙΣΗ
ΤΗΣ ΒΡΑΧΝΑΔΑΣ



ΤΗΝ ΑΝΤΙΜΕΤΩΠΙΣΗ
ΤΩΝ ΣΥΜΠΤΩΜΑΤΩΝ ΤΟΥ
ΑΠΛΟΥ ΚΡΥΟΛΟΓΗΜΑΤΟΣ



ΤΗΝ ΑΝΑΚΟΥΦΙΣΗ ΑΠΟ
ΤΟ ΜΗ ΠΑΡΑΓΩΓΙΚΟ ΒΗΧΑ



ΤΗΝ ΑΠΟΜΑΚΡΥΝΣΗ
ΤΩΝ ΒΛΕΝΝΩΝ ΚΑΤΑ
ΤΟΝ ΠΑΡΑΓΩΓΙΚΟ ΒΗΧΑ



ΤΗ ΓΕΝΙΚΟΤΕΡΗ ΠΡΟΣΤΑΣΙΑ
ΤΟΥ ΑΝΩΤΕΡΟΥ ΑΝΑΠΝΕΥΣΤΙΚΟΥ



JOHN NOA WORTS

ΣΙΡΟΠΙ ΥΓΕΙΑΣ
ΚΑΤΑΛΛΗΛΟ ΓΙΑ ΔΙΑΒΗΤΙΚΟΥΣ

WORTS



ΑΠΟΤΕΛΕΣΜΑΤΙΚΟΤΗΤΑ
ΒΑΣΙΣΜΕΝΗ ΣΕ 1000 ΜΕΛΕΤΕΣ
ΓΙΑ ΤΑ ΣΥΣΤΑΤΙΚΑ ΤΟΥ. EFSA.



ΜΕ ΑΡΩΜΑ ΚΑΝΕΛΑ

WORTS

ΣΙΡΟΠΙ ΥΓΕΙΑΣ
ΚΑΤΑΛΛΗΛΟ ΓΙΑ ΔΙΑΒΗΤΙΚΟΥΣ

ΤΟ ΙΔΑΝΙΚΟ ΦΥΤΙΚΟ ΣΙΡΟΠΙ ΓΙΑ:



ΤΗΝ ΠΡΟΛΗΨΗ ΤΟΥ ΔΙΑΒΗΤΗ



ΤΗ ΡΥΘΜΙΣΗ ΤΩΝ ΕΠΙΠΕΔΩΝ ΤΟΥ
ΣΑΚΧΑΡΟΥ ΣΤΟ ΑΙΜΑ



ΤΗ ΒΕΛΤΙΩΣΗ ΣΤΙΣ ΤΙΜΕΣ ΤΩΝ
ΤΡΙΓΛΥΚΕΡΙΔΙΩΝ ΚΑΙ ΤΗΣ LDL
ΧΟΛΗΣΤΕΡΟΛΗΣ



ΤΗΝ ΕΥΕΡΓΕΤΙΚΗ ΔΡΑΣΗ ΣΤΟ
ΚΑΡΔΙΑΓΓΕΙΑΚΟ ΚΑΙ ΕΓΚΕΦΑΛΙΚΟ
ΣΥΣΤΗΜΑ



ΤΗΝ ΑΠΟΡΡΟΦΗΣΗ ΤΟΥ ΑΣΒΕΣΤΙΟΥ



ΤΗ ΔΙΕΥΚΟΛΥΝΣΗ ΛΙΠΟΛΥΣΗΣ &
ΑΠΩΛΕΙΑΣ ΒΑΡΟΥΣ



JOHN NOA WORTS

ΣΙΡΟΠΙ ΥΓΕΙΑΣ
ΚΑΤΑΛΛΗΛΟ ΓΙΑ ΕΝΥΔΑΤΩΣΗ

WORTS



ΑΠΟΤΕΛΕΣΜΑΤΙΚΟΤΗΤΑ
ΒΑΣΙΣΜΕΝΗ ΣΕ 10000 ΜΕΛΕΤΕΣ
ΓΙΑ ΤΑ ΣΥΣΤΑΤΙΚΑ ΤΟΥ. EFSA.



JOHN NOA
WORTS
ΣΙΡΟΠΙ ΥΓΕΙΑΣ
ΚΑΤΑΛΛΗΛΟ ΓΙΑ ΕΝΥΔΑΤΩΣΗ
LIQUID SUPPLEMENT
5 ΚΟΡΤΑΛΙ ΤΗΣ ΣΟΥΡΑΣ
HONEYDEW
ΜΕ ΑΡΩΜΑ ΠΟΡΤΟΚΑΛΙ

H HEALTH	ΕΥΠΡΟΣΑΡΤΗΡΙΑΚΑ ΜΥΤΟΧΟΝΔΡΙΑ ΜΥΤΟΧΟΝΔΡΙΑ ΑΔΡΗΝΟΤΡΟΦΗ
E ELECTROLYTES	ΕΛΑΙΩΝ ΚΑΛΩΣ ΕΛΑΙΩΝ ΚΑΛΩΣ

250ml, 8.45oz ALL NATURAL

ΜΕ ΑΡΩΜΑ ΠΟΡΤΟΚΑΛΙ

WORTS

ΣΙΡΟΠΙ ΥΓΕΙΑΣ
ΚΑΤΑΛΛΗΛΟ ΓΙΑ ΕΝΥΔΑΤΩΣΗ

ΦΥΣΙΚΟ ΣΙΡΟΠΙ ΑΠΑΡΑΙΤΗΤΟ ΓΙΑ ΤΗΝ
ΕΝΥΔΑΤΩΣΗ ΤΟΥ ΟΡΓΑΝΙΣΜΟΥ ΣΕ ΠΕΡΙΠΤΩΣΕΙΣ:



ΓΑΣΤΡΕΝΤΕΡΙΤΙΔΑΣ &
ΕΜΠΥΡΕΤΩΝ ΝΟΣΗΜΑΤΩΝ



ΣΥΝΔΡΟΜΟΥ ΕΥΘΡΕΘΙΣΤΟΥ ΕΝΤΕΡΟΥ



ΠΑΡΑΤΕΤΑΜΕΝΗΣ ΠΑΡΑΜΟΝΗΣ ΣΕ
ΠΕΡΙΒΑΛΛΟΝ ΜΕ ΑΚΡΑΙΕΣ
ΣΥΝΘΗΚΕΣ ΘΕΡΜΟΚΡΑΣΙΑΣ



ΛΗΨΗΣ ΟΡΙΣΜΕΝΩΝ
ΦΑΡΜΑΚΕΥΤΙΚΩΝ ΑΓΩΓΩΝ



ΠΡΟΧΩΡΗΜΕΝΗΣ ΗΛΙΚΙΑΣ



ΜΕΙΩΜΕΝΗΣ ΠΡΟΣΛΗΨΗΣ ΝΕΡΟΥ &
ΕΝΤΟΝΗΣ ΣΩΜΑΤΙΚΗΣ ΑΣΚΗΣΗΣ



JOHN NOA WORTS

ΣΙΡΟΠΙ ΥΓΕΙΑΣ
ΚΑΤΑΛΛΗΛΟ ΓΙΑ ΔΥΣΚΟΙΛΙΟΥΣ

WORTS



ΜΕ ΑΡΩΜΑ ΔΑΜΑΣΚΗΝΟ

WORTS

ΣΙΡΟΠΙ ΥΓΕΙΑΣ
ΚΑΤΑΛΛΗΛΟ ΓΙΑ ΔΥΣΚΟΙΛΙΟΥΣ

ΤΟ ΙΔΑΝΙΚΟ ΦΥΣΙΚΟ ΣΙΡΟΠΙ ΓΙΑ:



ΤΗΝ ΑΝΤΙΜΕΤΩΠΙΣΗ ΤΗΣ
ΔΥΣΚΟΙΛΙΟΤΗΤΑΣ



ΓΙΑ ΑΝΑΚΟΥΦΙΣΗ ΑΠΟ ΠΟΝΟΥΣ
ΣΤΗΝ ΚΟΙΛΙΑ



ΑΝΑΚΟΥΦΙΣΗ ΑΠΟ ΤΥΜΠΑΝΙΣΜΟ &
ΦΟΥΣΚΩΜΑΤΑ



ΤΗ ΣΩΣΤΗ ΛΕΙΤΟΥΡΓΙΑ ΤΟΥ
ΕΝΤΕΡΟΥ



JOHN NOA WORTS

ΣΙΡΟΠΙ ΥΓΕΙΑΣ
ΚΑΤΑΛΛΗΛΟ ΓΙΑ ΧΟΛΗΣΤΕΡΟΛΗ

WORTS



ΜΕ ΑΡΩΜΑ ΧΑΜΟΜΗΛΙ

WORTS

ΣΙΡΟΠΙ ΥΓΕΙΑΣ
ΚΑΤΑΛΛΗΛΟ ΓΙΑ ΧΟΛΗΣΤΕΡΟΛΗ

MONACOLIN K

ΤΟ MONACOLIN K, ΠΡΟΒΧΕΤΑΙ ΑΠΟ ΤΟ "ΚΟΚΚΙΝΟ ΡΥΖΙ", ΕΝΑ ΦΥΣΙΚΟ ΔΡΑΣΤΙΚΟ ΣΥΣΤΑΤΙΚΟ ΠΟΥ ΔΙΑΘΕΤΕΙ ΣΥΓΚΡΙΣΙΜΗ ΑΠΟΤΕΛΕΣΜΑΤΙΚΟΤΗΤΑ ΜΕ ΑΥΤΗΝ ΦΑΡΜΑΚΩΝ ΠΟΥ ΠΕΡΙΕΧΟΥΝ ΣΤΑΤΙΝΕΣ.

10mg MONACOLIN K ΔΙΑΤΗΡΟΥΝ ΣΕ ΦΥΣΙΟΛΟΓΙΚΑ ΕΠΙΠΕΔΑ ΤΗΝ LDL ΧΟΛΗΣΤΕΡΟΛΗ, ΣΥΜΦΩΝΑ ΜΕ ΤΗΝ EUROPEAN COMMISSION.

ΤΟ ΙΔΑΝΙΚΟ ΦΥΣΙΚΟ ΣΙΡΟΠΙ ΓΙΑ:



ΤΗ ΔΙΑΤΗΡΗΣΗ ΤΩΝ ΦΥΣΙΟΛΟΓΙΚΩΝ ΕΠΙΠΕΔΩΝ ΤΗΣ ΧΟΛΗΣΤΕΡΟΛΗΣ ΚΑΙ ΤΩΝ ΤΡΙΓΛΥΚΕΡΙΔΙΩΝ ΣΤΟ ΑΙΜΑ.¹



ΤΗ ΜΕΙΩΣΗ ΣΤΑ ΕΠΙΠΕΔΑ ΤΗΣ LDL ΧΟΛΗΣΤΕΡΟΛΗΣ.²



ΤΗ ΒΕΛΤΙΩΣΗ ΤΗΣ ΚΥΚΛΟΦΟΡΙΑΣ ΤΟΥ ΑΙΜΑΤΟΣ.



ΤΗ ΒΕΛΤΙΩΣΗ ΤΗΣ ΚΑΡΔΙΑΓΓΕΙΑΚΗΣ ΥΓΕΙΑΣ.



ΤΗΝ ΚΛΙΝΙΚΑ ΑΠΟΔΕΔΙΓΜΕΝΗ ΑΠΟΤΕΛΕΣΜΑΤΙΚΟΤΗΤΑ ΣΤΗ ΜΕΙΩΣΗ ΤΩΝ ΕΠΙΠΕΔΩΝ ΧΟΛΗΣΤΕΡΟΛΗΣ.³



JOHN NOA WORTS

ΣΙΡΟΠΙ ΥΓΕΙΑΣ
ΚΑΤΑΛΛΗΛΟ ΓΙΑ ΤΙΣ ΑΡΘΡΩΣΕΙΣ

WORTS



ΑΠΟΤΕΛΕΣΜΑΤΙΚΟΤΗΤΑ
ΒΑΣΙΣΜΕΝΗ ΣΕ 10000 ΜΕΛΕΤΕΣ
ΓΙΑ ΤΑ ΣΥΣΤΑΤΙΚΑ ΤΟΥ. EFSA.



ΜΕ ΑΡΩΜΑ ΕΣΠΕΡΙΔΟΕΙΔΩΝ

WORTS

ΣΙΡΟΠΙ ΥΓΕΙΑΣ
ΚΑΤΑΛΛΗΛΟ ΓΙΑ ΤΙΣ ΑΡΘΡΩΣΕΙΣ

ΤΟ ΙΔΑΝΙΚΟ ΦΥΣΙΚΟ ΣΙΡΟΠΙ ΓΙΑ:



ΟΣΤΕΟΑΡΘΡΙΤΙΔΑ



ΡΕΥΜΑΤΟΕΙΔΗΣ ΑΡΘΡΙΤΙΔΑ



ΤΡΑΥΜΑΤΙΣΜΟΥΣ ΣΤΙΣ ΑΡΘΡΩΣΕΙΣ



ΠΟΝΟ ΣΤΙΣ ΑΡΘΡΩΣΕΙΣ



ΧΟΝΔΡΟΠΑΘΕΙΣ



ΟΣΦΥΑΛΓΙΣ



ΙΣΧΙΑΛΓΙΣ



Origin®

Ο επαναστατικός τρόπος, για τη λήψη βιταμινών, μεταλλικών στοιχείων και συμπληρωμάτων διατροφής, σε μορφή **Spray**:

- Ο ψεκασμός με τον οποίο διανέμονται τα θρεπτικά συστατικά από τα **ORIGINS** είναι ο πιο ταχύς, ο πιο αποτελεσματικός και ο πιο εύκολος τρόπος ώστε να λαμβάνεται η ημερήσια δόση βιταμινών, μετάλλων και άλλων θρεπτικών στοιχείων.

- Ένα μεγάλο ποσοστό ανθρώπων δεν λαμβάνουν βιταμίνες, μόνο και μόνο επειδή δυσκολεύονται στην κατάποση των χαπιών.

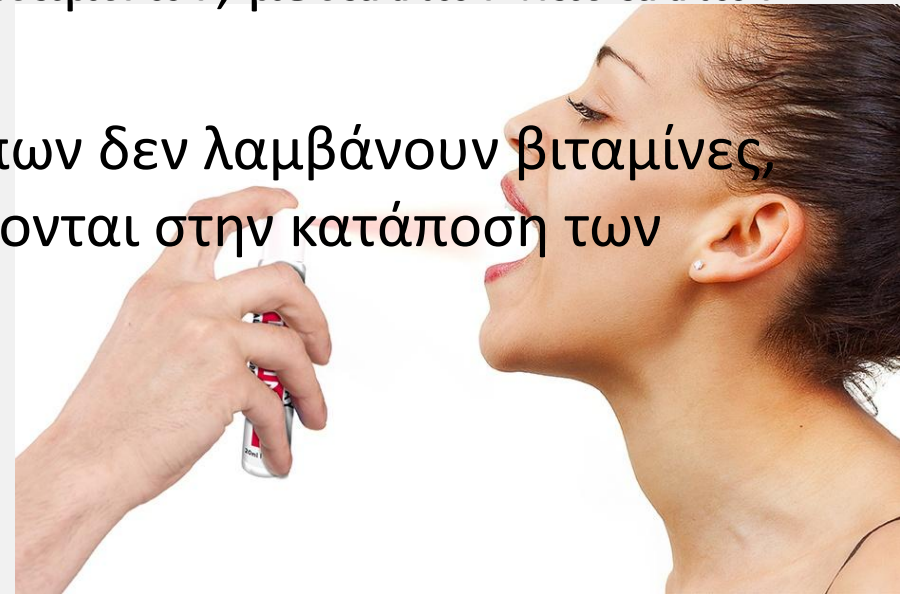

Origin®

Πως λειτουργούν τα νέα συμπληρώματα διατροφής

- Ο τρόπος λήψης που χρησιμοποιούμε , παρέχει άμεσα στον οργανισμό τις βιταμίνες, τα μέταλλα και τα βότανα στην πιο αγνή και καθαρή τους μορφή.



**JOHN NOA
ORIGIN SPRAY**

Origin®

Πως λειτουργούν τα νέα συμπληρώματα διατροφής

- Όταν ψεκάζονται στο στόμα, τα μικρο-σφαιρίδια απλώνονται στην επιφάνεια του βλεννογόνου επιτρέποντας στα θρεπτικά συστατικά να λειτουργήσουν μέσα σε λίγα δευτερόλεπτα χάρη στη γρηγορότερη βιοδιαθεσιμότητα, χωρίς να διαλυθεί η θρεπτική τους αξία κατά τη διάρκεια της διάλυσης και του μεταβολισμού τους από τον οργανισμό.



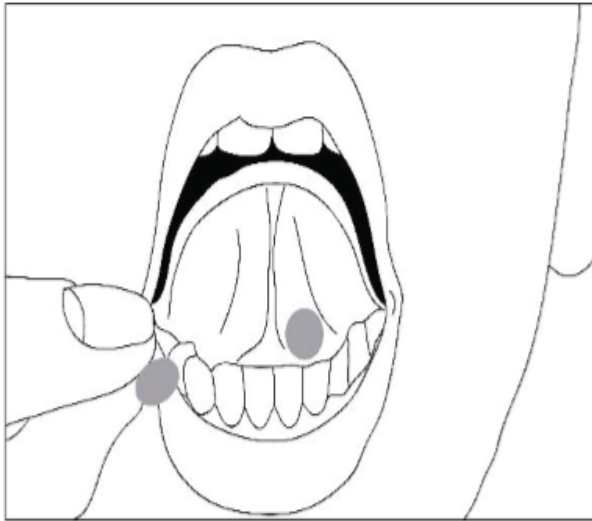

Υπογλώσσια απορρόφηση



Απορρόφηση από τις παρειές



JOHN NOA
ORIGIN SPRAY

Origin®

Πως λειτουργούν τα νέα συμπληρώματα διατροφής

Μέσω της απορρόφησης από τους σιελογόνους αδένες στο στόμα, τα θρεπτικά συστατικά περνάνε απευθείας στην κυκλοφορία του αίματος και στη συνέχεια στα κύτταρα μέσα σε λίγα λεπτά.



Salivary glands



JOHN NOA
ORIGIN SPRAY

Origin®

Πως λειτουργούν τα νέα συμπληρώματα διατροφής

Είναι κατάλληλο για άτομα:

- Μεγαλύτερης ηλικίας που δυσκολεύονται στην κατάποση.
- Μικρής ηλικίας όπως παιδιά, που φοβούνται να καταπιούν τα συμπληρώματα σε δισκία.
- Που δεν θέλουν να επιβαρύνουν τον οργανισμό τους από ορισμένα επιπλέον συστατικά.
- Που χρειάζονται τα συμπληρώματα και επιζητούν να έχουν 100% πληρότητα σε θρεπτικά στοιχεία.
- Για όσους πάσχουν από σύνδρομο ευερέθιστου εντέρου ή άλλα προβλήματα που τους αποτρέπουν να χρησιμοποιούν κάψουλες, χάπια κ.α.



JOHN NOA
ORIGIN SPRAY

Origin®

Πως λειτουργούν τα νέα συμπληρώματα διατροφής

Αποτελούν μια καταπληκτική και καινοτόμο ευρεσιτεχνία, ενώ αντιμετωπίζουν:

- Το πρόβλημα της κατάποσης.
- Το πρόβλημα της άμεσης και ταχείας απορρόφησης των θρεπτικών συστατικών (ιδίως σε μεγαλύτερες ηλικίες όπου ο οργανισμός έχει μειωμένη ικανότητα απορρόφησης).
- Το πρόβλημα να λάβουν τα παιδιά συμπληρώματα, καθώς η γεύση του και ο τρόπος λήψης του, το κάνουν να μοιάζει παιχνίδι.
- Το πρόβλημα της μεταφοράς (Εύκολο στη μεταφορά στην τσέπη ή στην τσάντα χάρη στη συσκευασία).



JOHN NOA
ORIGIN SPRAY

ΣΤΟΜΑΤΙΚΗ ΑΠΟΡΡΟΦΗΣΗ

Η ΣΤΟΜΑΤΙΚΗ ΑΠΟΡΡΟΦΗΣΗ ΕΙΝΑΙ 9 ΦΟΡΕΣ ΚΑΛΥΤΕΡΗ ΑΠΟ ΤΑ ΧΑΠΙΑ

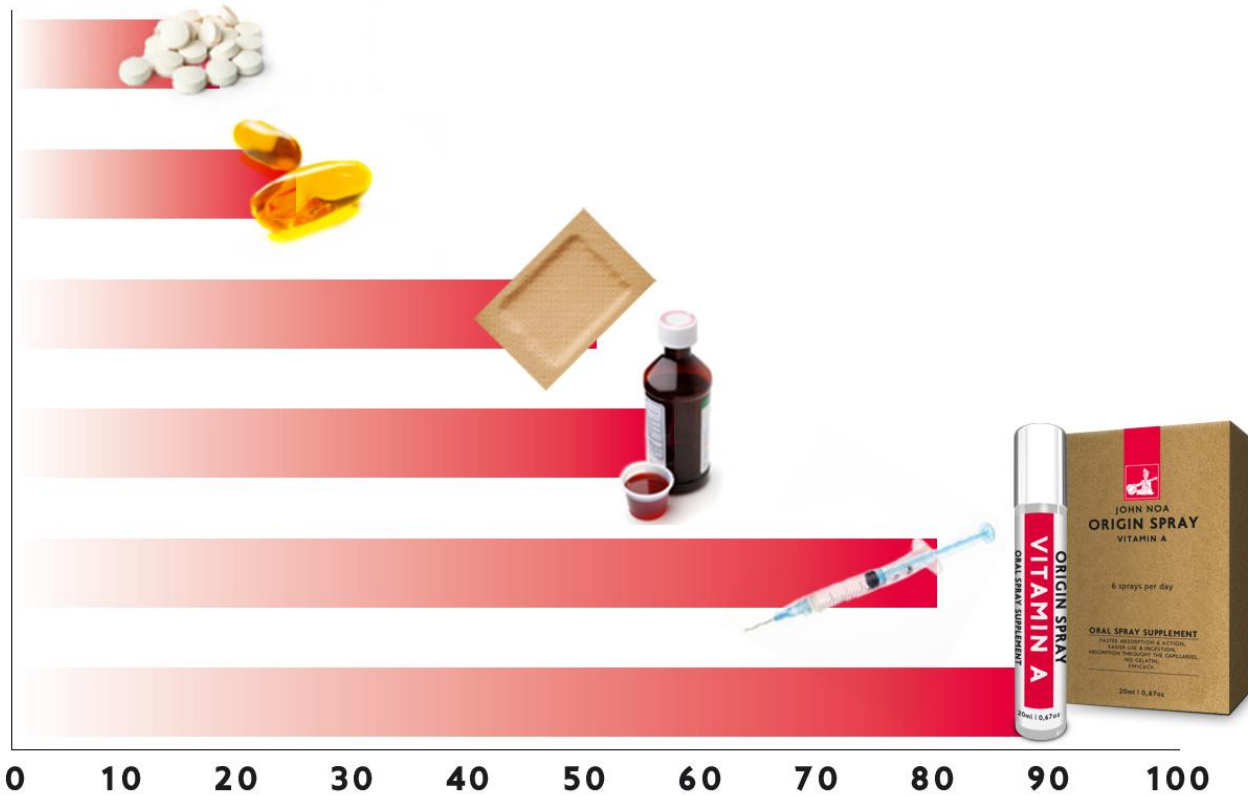

95% πιο άμεση απορροφησιμότητα, σε μόλις 20 λεπτά!



**JOHN NOA
ORIGIN SPRAY**



JOHN NOA®

MEDICAL OFFICE

